

Voir détail orga FC

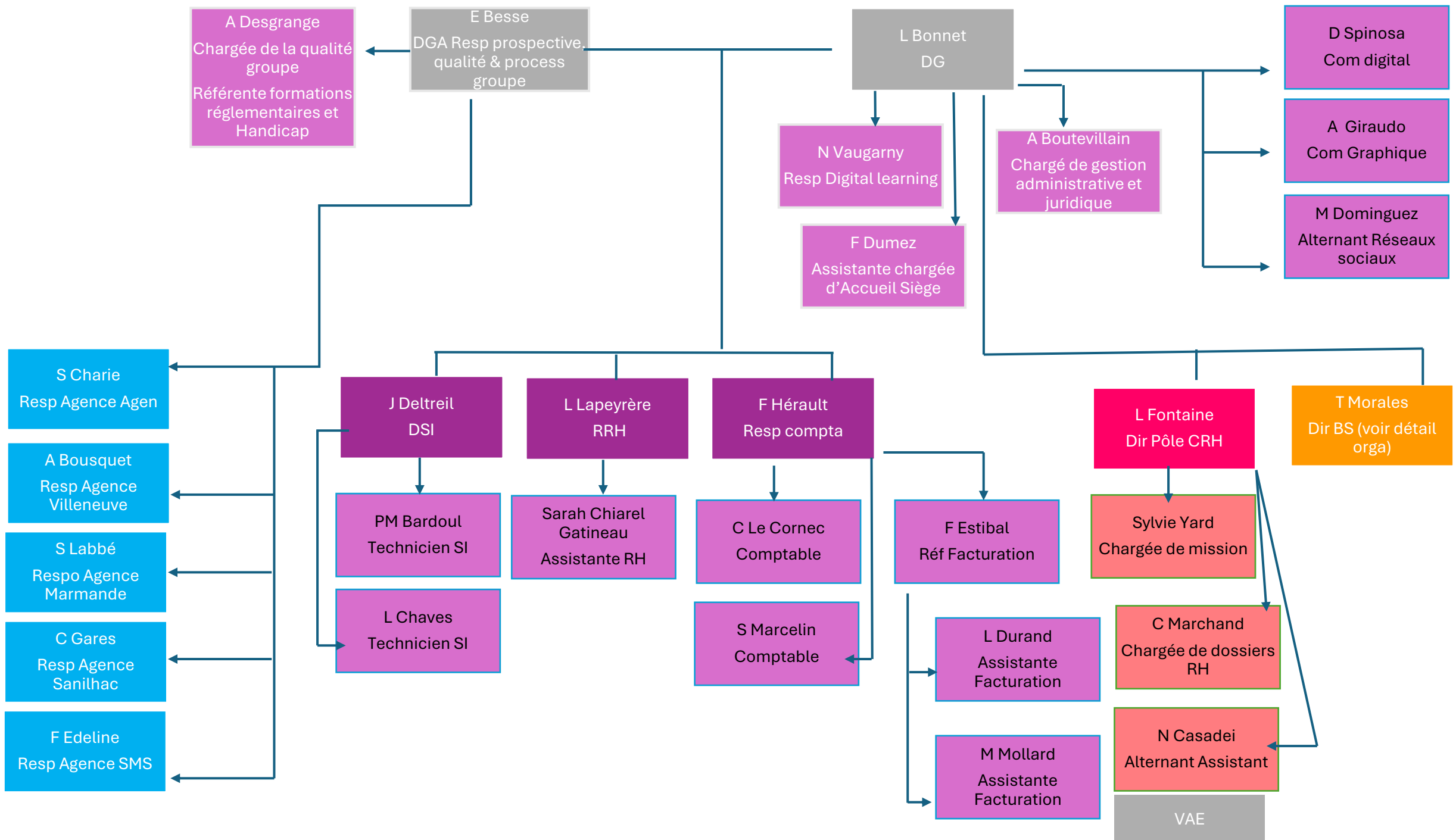

Organigramme FC

E Besse
DGA chargée
prospective et qualité

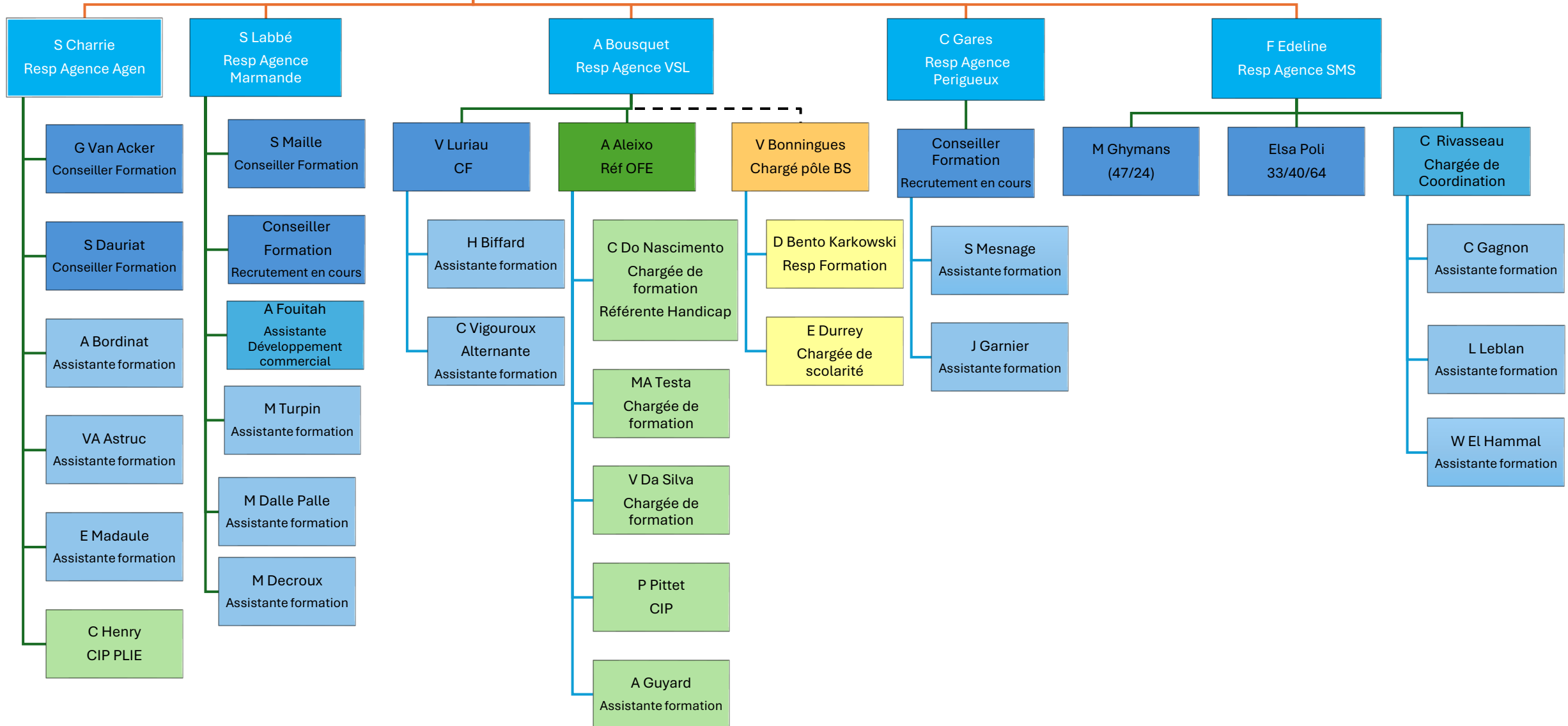

Organigramme Business School

Thierry MORALES
Directeur de la BS

SOURCING

C Brunetta
Resp Sourcing

E Galinou
Chargée de
sourcing

Julia
Duprat
Assistante
administrative
et sourcing

A Viguier
Alternant
Chargé de
sourcing

ADMIN
QUALITE

Ivan Audigier
Qualité et
Administratif

PEDAGOGIE

C Marin
Resp
filieres

V Scotton
Resp
filieres

D Labrouche
Resp EGC
IFAG

A Fayolle
Chargée Vie
scolaire

Relation ENTREPRISES

N Meneghello
Chargée Entreprise
Agen

Profs permanents

P Josselin
Chef de projet pédago et
DD

E Fourteau
Référente Handicap
/inclusion. et mobilité
internationale

A Bousquet
Resp Agence VSL

V Bonningues
Chargé Pole BS
Villeneuve

D Bento Karkowski
Resp Formation
Villeneuve

E Durrey
Chargée de
scolarité
Villeneuve